Государственное бюджетное дошкольное образовательное учреждение детский сад № 63
Приморского района Санкт-Петербурга

МЕРОПРИЯТИЕ С ДЕТЬМИ ПОДГОТОВИТЕЛЬНОЙ ГРУППЫ № 2
«ДЕНЬ ХУДОЖНИКА»
(ПОЗНАВАТЕЛЬНОЕ РАЗВИТИЕ, РЕЧЕВОЕ РАЗВИТИЕ, ХУДОЖЕСТВЕННО-ЭСТЕТИЧЕСКОЕ РАЗВИТИЕ)

ВОСПИТАТЕЛЬ: ЗУБАНКОВА И.Л.

6 декабря 2019 год

КТО ТАКОЙ ХУДОЖНИК?

Услышав слово "художник», представляешь себе краски, кисти, картину в рамке… Все то, что связано с искусством.

- Художник смотрит на мир внимательными глазами и подмечает то, что не замечают другие люди.

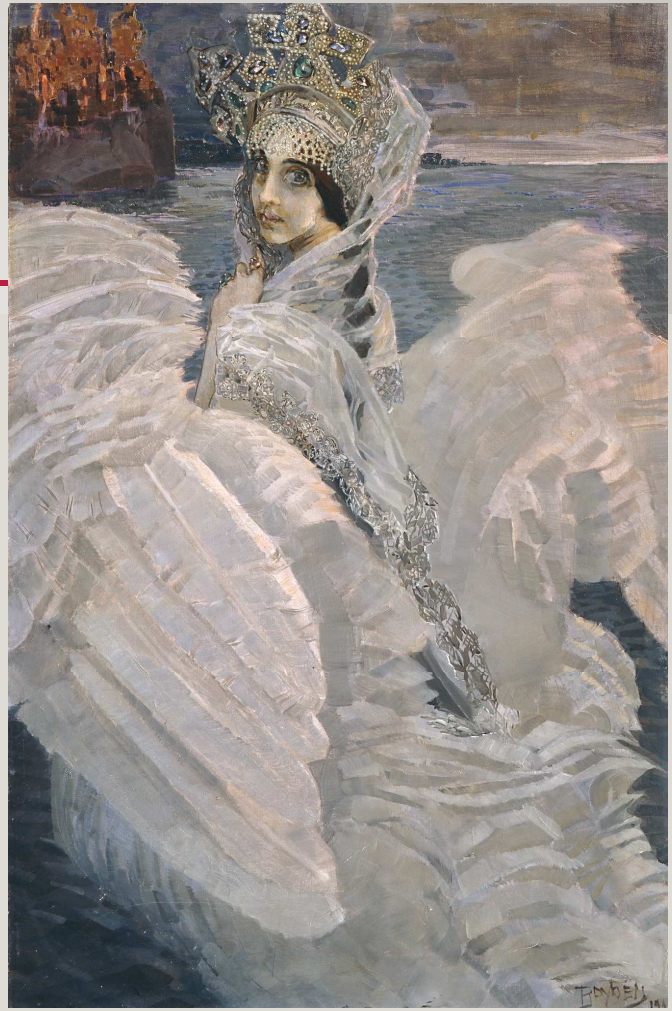

Врубель "Царевна-лебедь»

- Каждый художник рисует то, что ему больше всего нравится. Один изображает природу, другой вещи, третий - людей. Есть художники, которые с удовольствием рисуют животных.

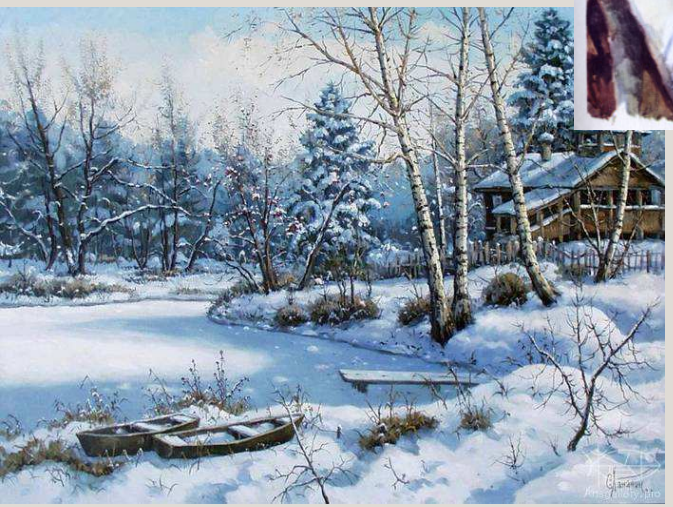

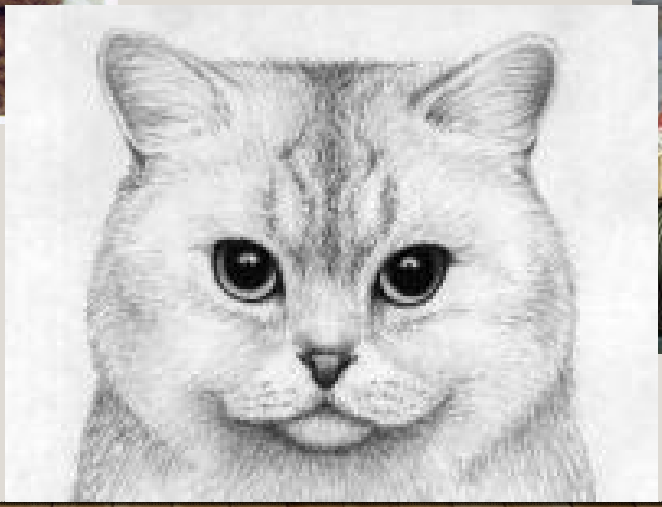

Есть картины, на которых изображены люди за каким-нибудь занятием. Это сюжетные картины.

Натюрморт, пейзаж, портрет, сюжет –жанры живописи. Мы все с вами любим рисовать. Но есть люди, которые профессионально занимаются изобразительным искусством.

- Художник-живописец. Писать живо – значит изображать как в жизни.

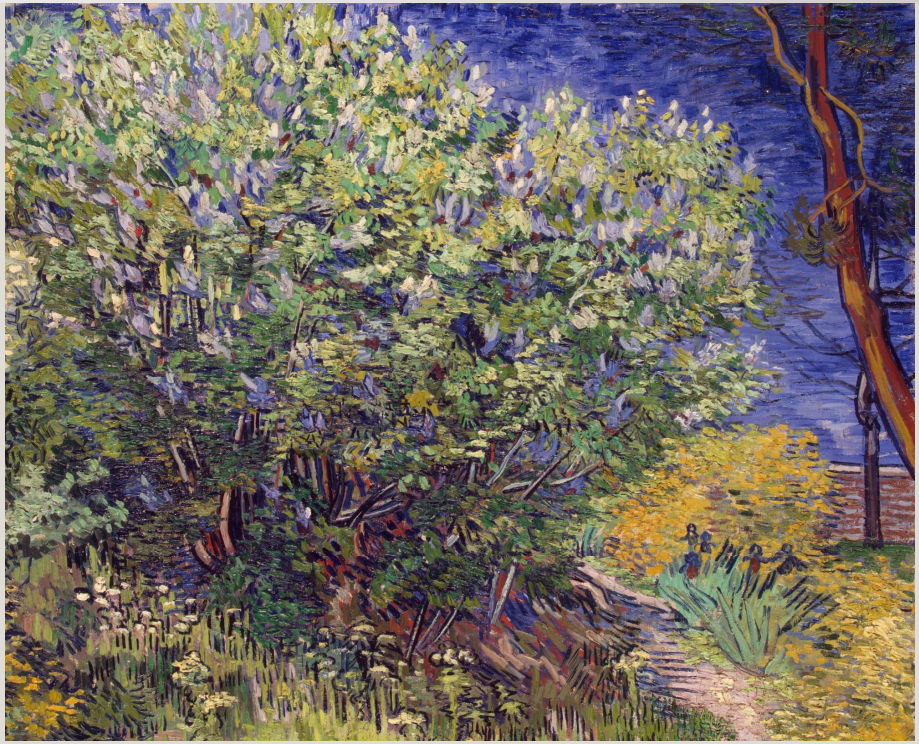

Художник-скульптор работает с объемом предметов.

- Художник-архитектор придумывает и создает здания, мосты, фонтаны и другие сооружения.

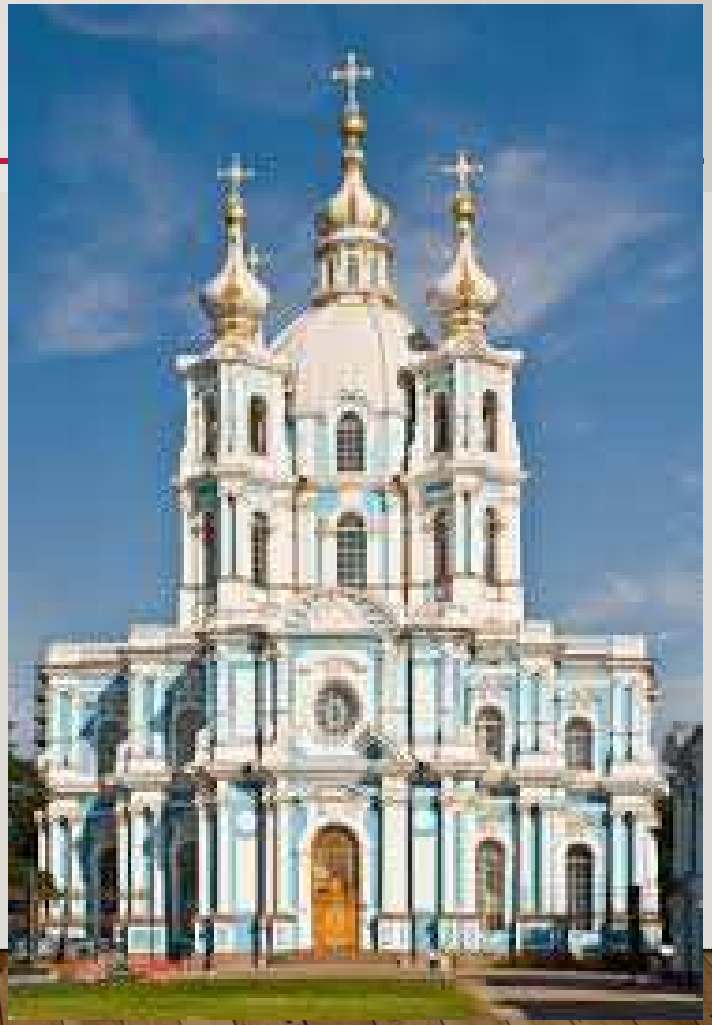

- Художник-прикладник создает вещи для жизни (посуду, мебель, украшения, одежду)

- Художник-иллюстратор

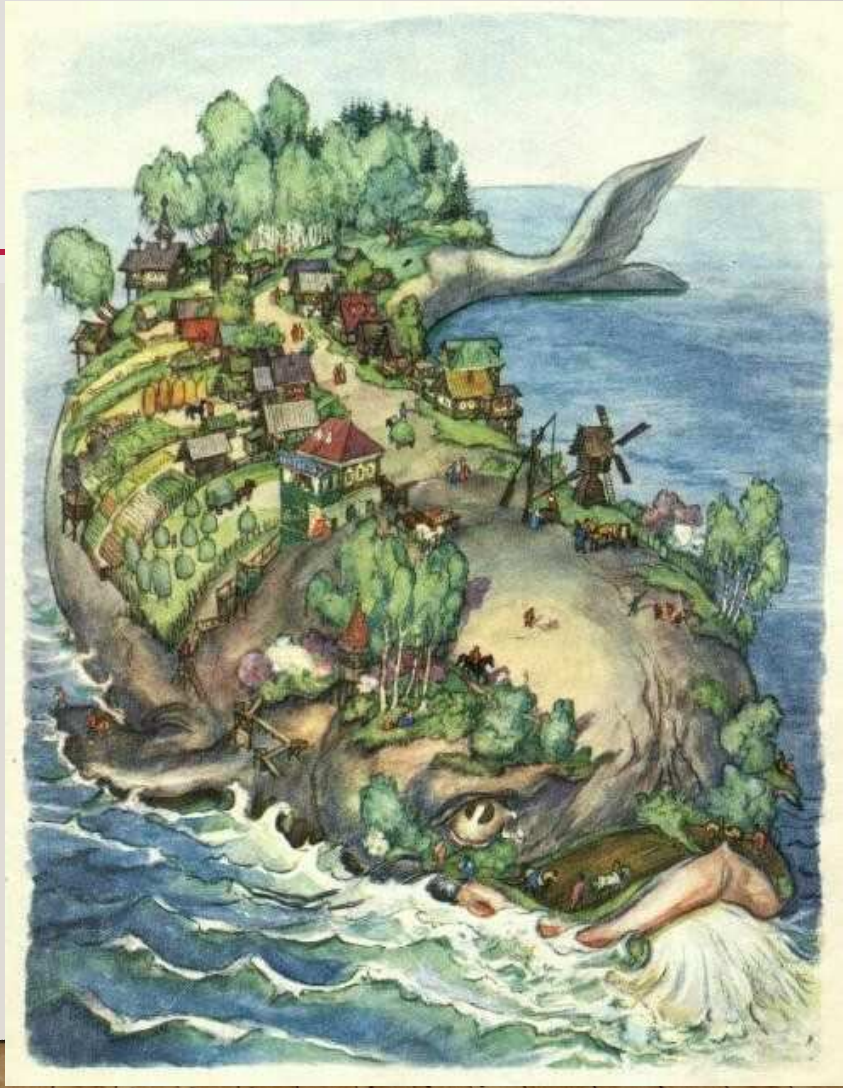

- Художник-декоратор

- Художник-реставратор

Самые лучшие картины, рисунки, скульптуры хранятся и выставляются в музеях.

Спасибо за внимание!