«ЛУКОМОРЬЕ - ВОЛШЕБНАЯ СТРАНА»

МЛАДШАЯ ГРУППА №2

ВОСПИТАТЕЛЬ: СОРОКИНА А.Г

ЦЕЛЬ.

ЗНАКОМСТВО С ТВОРЧЕСТВОМ ПУШКИНА А.С.

ЗАДАЧИ:

1.ПОЗНАКОМИТЬ ДЕТЕЙ СО СКАЗКОЙ « О РЫБАКЕ И РЫБКЕ».

2.ФОРМИРОВАТЬ УМЕНИЕ ЭМОЦИОНАЛЬНО ВОСПРИНИМАТЬ ОБРАЗНОЕ СОДЕРЖАНИЕ СКАЗКИ.

3. РАЗВИВАТЬ СПОСОБНОСТЬ СЛУШАТЬ И ПОНИМАТЬ ХУДОЖЕСТВЕННЫЙ ТЕКСТ.

4. ВОСПИТЫВАТЬ ИНТЕРЕС К ПРОИЗВЕДЕНИЯМ А.С. ПУШКИНА.

ОЗДОРОВИТЕЛЬНЫЕ ЗАДАЧИ:

1.СНЯТИЕ ЗРИТЕЛЬНОГО НАПРЯЖЕНИЯ (ГИМНАСТИКА ДЛЯ ГЛАЗ)
2.СНЯТИЕ МЫШЕЧНОГО И НЕРВНОГО НАПРЯЖЕНИЯ (ФИЗКУЛЬТМИНУТКА)

ОБОРУДОВАНИЕ:

ПОРТРЕТ А.С.ПУШКИНА, СКАЗКИ ПОЭТА С ИЛЛЮСТРАЦИЯМИ, МУЗЫКАЛЬНОЕ СОПРОВОЖДЕНИЕ, ПРЕДМЕТНЫЕ КАРТИНКИ, КУКЛЫ СТАРИКА И СТАРУХА.

ПРЕДВАРИТЕЛЬНАЯ РАБОТА:

ЧТЕНИЕ СКАЗОК А.С.ПУШКИНА, РАССМАТРИВАНИЕ ИЛЛЮСТРАЦИЙ К ЕГО ПРОИЗВЕДЕНИЯМ, РИСОВАНИЕ ГЕРОЕВ ВМЕСТЕ С РОДИТЕЛЯМИ

.

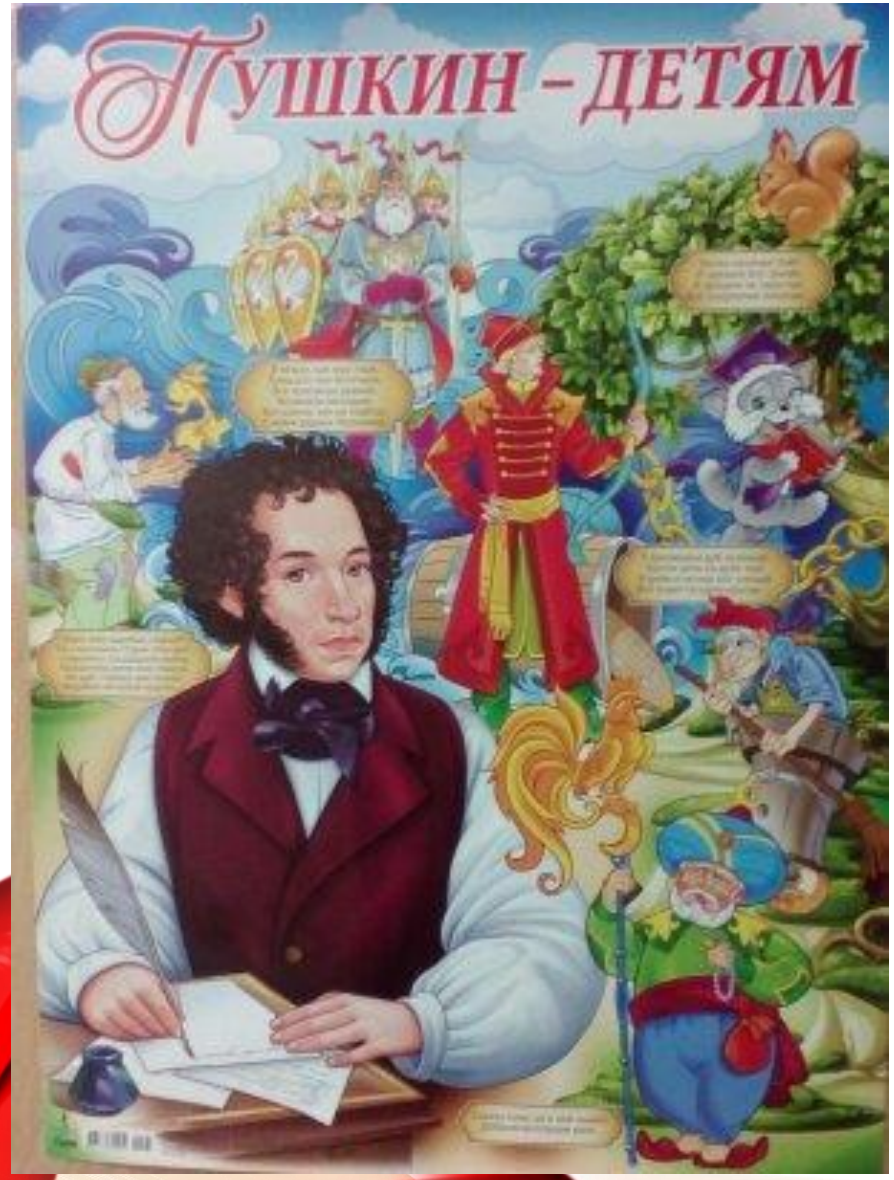
Пушкин - детям

СКАЗКИ

ДВОРЯНСКАЯ
КУЛЬТУРА

СПАСИБО ЗА ВНИМАНИЕ!